

<b>OBJET :</b>		
Rénovation d'un immeuble mixte principalement arrière		
Rue de l'église 59-61, 1080 SAINT-GILLES		
<b>MAITRE DE L'OUVRAGE :</b>		
AOP Bruxelles Sud Rue du doyenné 96 1080 Bruxelles		
<b>ARCHITECTE :</b>		
<b>TRIO</b> ARCHITECTURE		
TRIO Architecture - avenue de Tervueren, 77 - 1040 BRUXELLES tel.: 02/735.83.09 - info@trioarchitecture.be		
Vu pour accord :		
Entrepreneur :	Maitre de l'ouvrage :	Architecte(s) :
<b>MODIFICATIONS :</b>		
		A
		B
		C
		D
		E
		F
		G
		H
<b>REMARQUES :</b>		<b>DOSSIER N :</b>
		<b>880</b>
<b>ECHELLE :</b>	<b>DATE :</b>	<b>PLAN N :</b>
<b>1/500</b>	<b>16 MAI 2025</b>	<b>1/12</b>
<b>TITRE :</b>		
<b>SITUATION PROJETEE</b> Plan d'implantation et de situation		

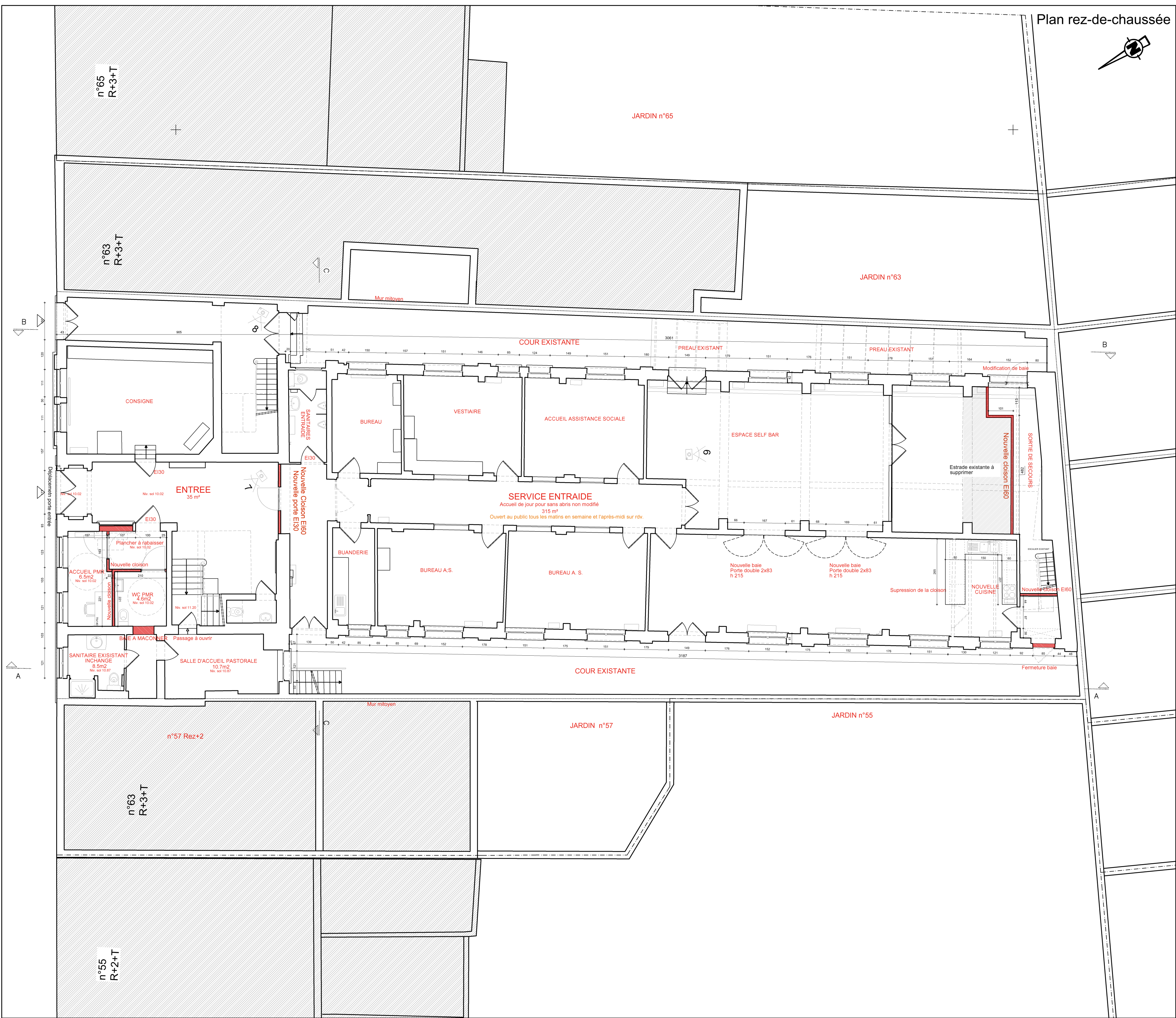

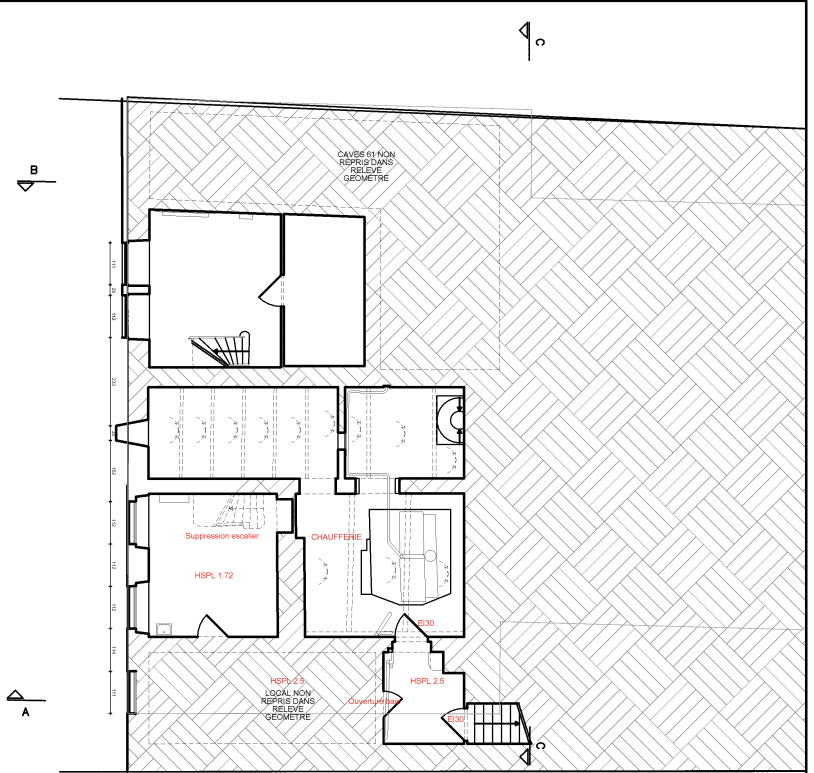

Plan rez-de-chaussée



Plan du sous-sol

OBJET :

Rénovation d'un immeuble mixte  
principalement arrière

Rue de l'église 59-61,  
1080 SAINT-GILLES

MAITRE DE L'OUVRAGE :

AOP Bruxelles Sud  
Rue du doyenné 96  
1080 Bruxelles

ARCHITECTE :

**TRIO**  
ARCHITECTURE

TRIO Architecture - avenue de Tervueren, 77 - 1040  
BRUXELLES tel.: 02/735.83.09 - info@trioarchitecture.be

Vu pour accord :

Entrepreneur :	Maitre de l'ouvrage :	Architecte(s) :
----------------	-----------------------	-----------------

MODIFICATIONS :

Modification commission de concertation  
7/10/2025

REMARQUES :

DOSSIER N :

A  
B  
C  
D  
E  
F  
G  
H

880

ECHELLE :

DATE :

PLAN N :

1/100

1 AVRIL 2026

2/12

TITRE :

SITUATION PROJETEE  
Plans du sous-sol et du rez-de-chaussée



Plan 1er étage

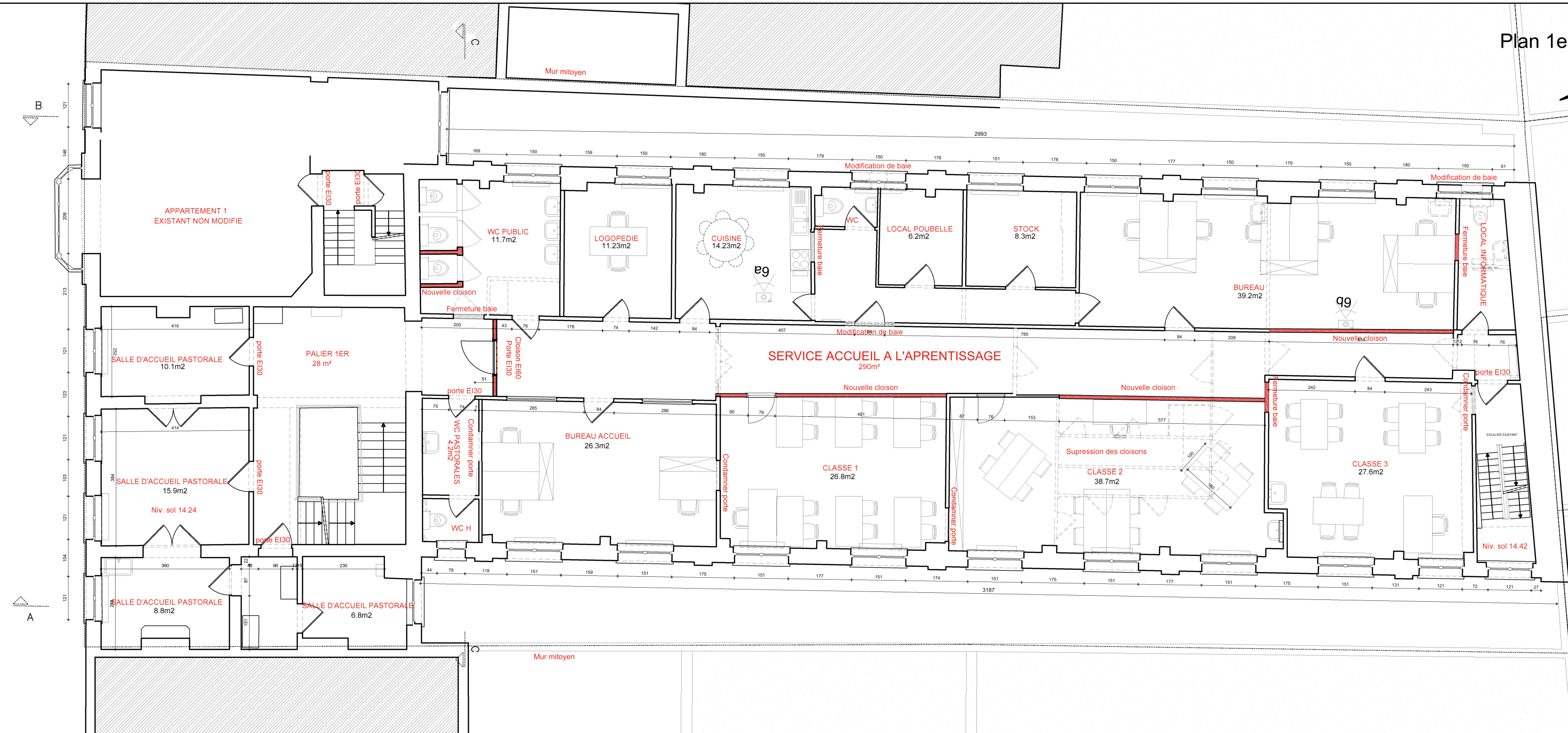

Plan 2ième étage

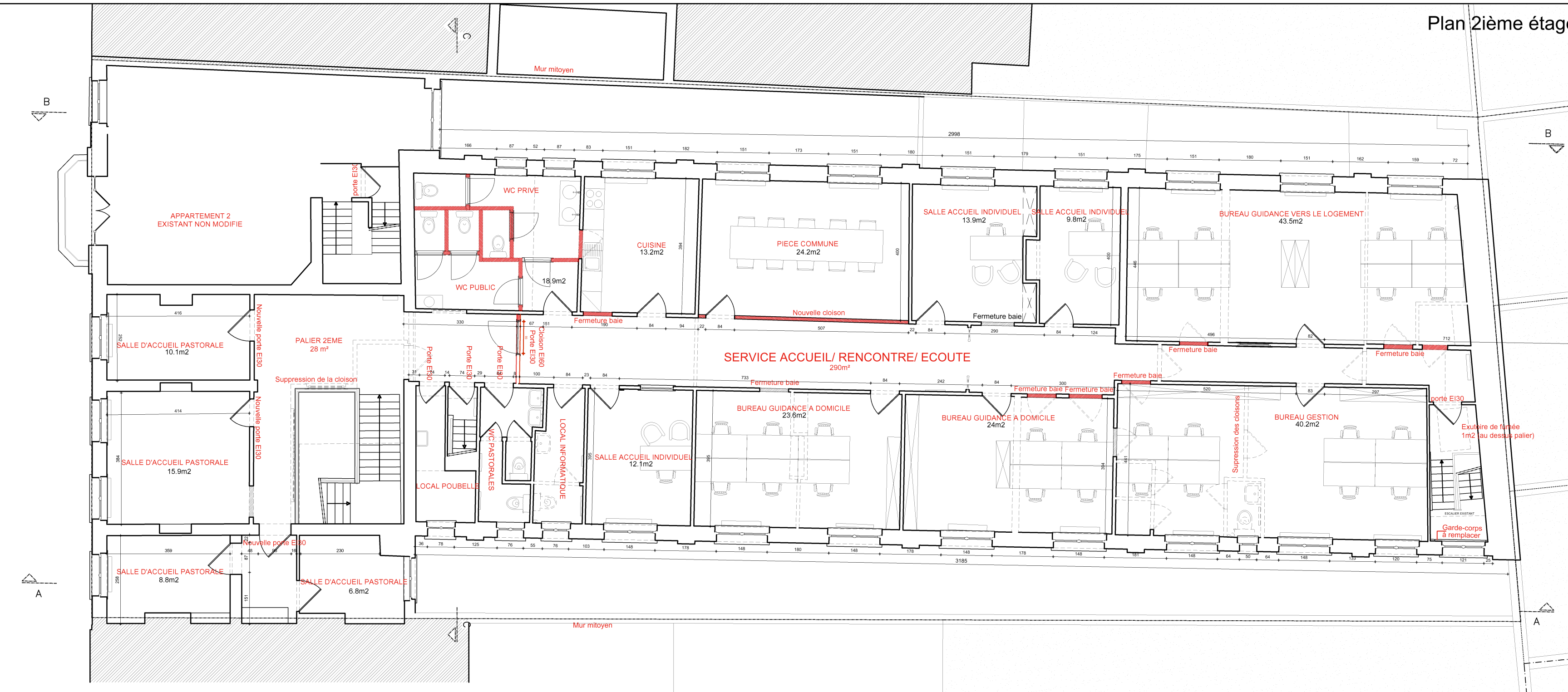

OBJET :

Rénovation d'un immeuble mixte  
principalement arrière

Rue de l'église 59-61,  
1080 SAINT-GILLES

MAITRE DE L'OUVRAGE :

AOP Bruxelles Sud  
Rue du doyenné 96  
1080 Bruxelles

ARCHITECTE :

**TRIO**  
ARCHITECTURE

TRIO Architecture - avenue de Tervueren, 77 - 1040  
BRUXELLES tel.: 02/735.83.09 - info@trioarchitecture.be

Vu pour accord :

Entrepreneur :	Maitre de l'ouvrage :	Architecte(s) :
----------------	-----------------------	-----------------

MODIFICATIONS :

Modification commission de concertation  
7/10/2025

REMARQUES :

DOSSIER N :

A  
B  
C  
D  
E  
F  
G  
H

880

ECHELLE :

DATE :

PLAN N :

1/100

1 AVRIL 2026

3/12

TITRE :

SITUATION PROJETEE  
Plans des étages



Plan combles

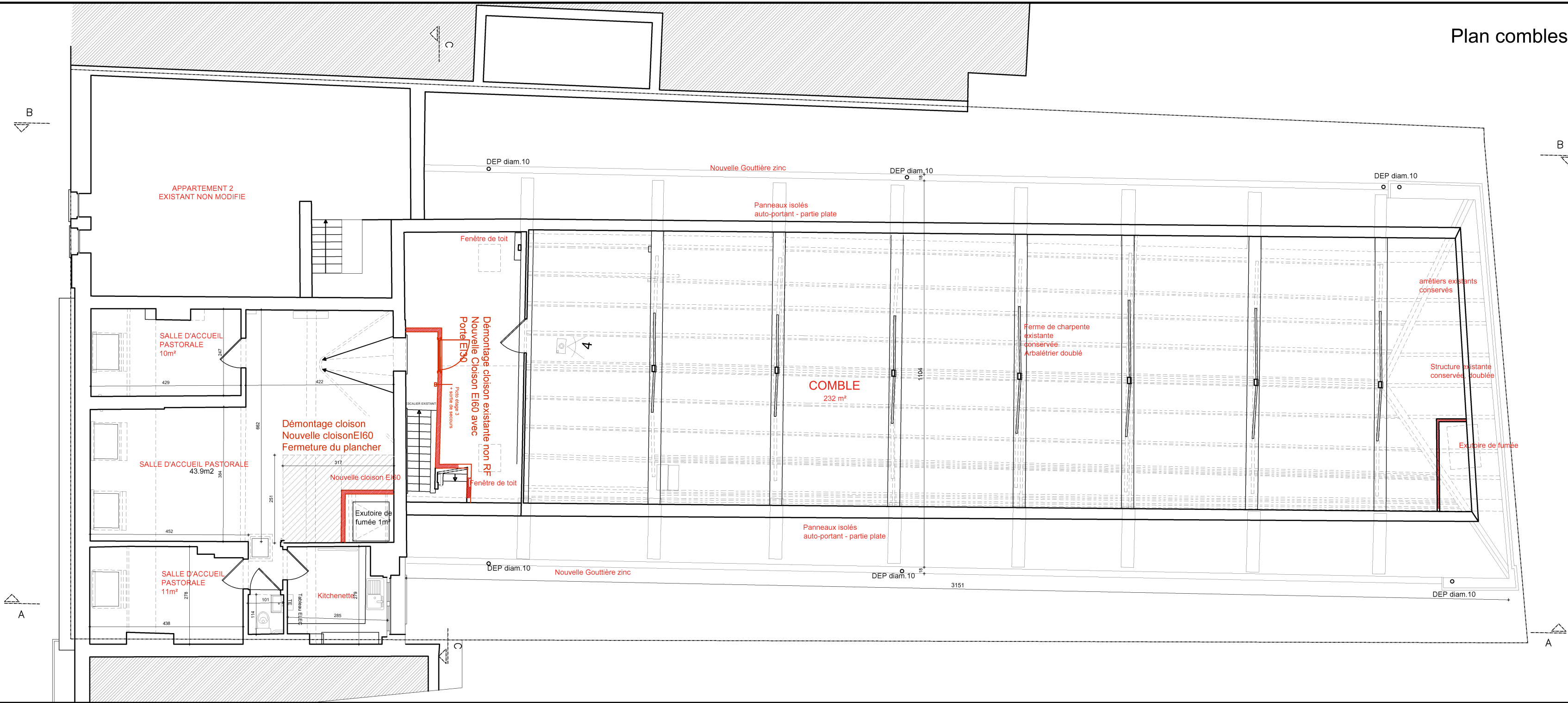

Plan de toiture

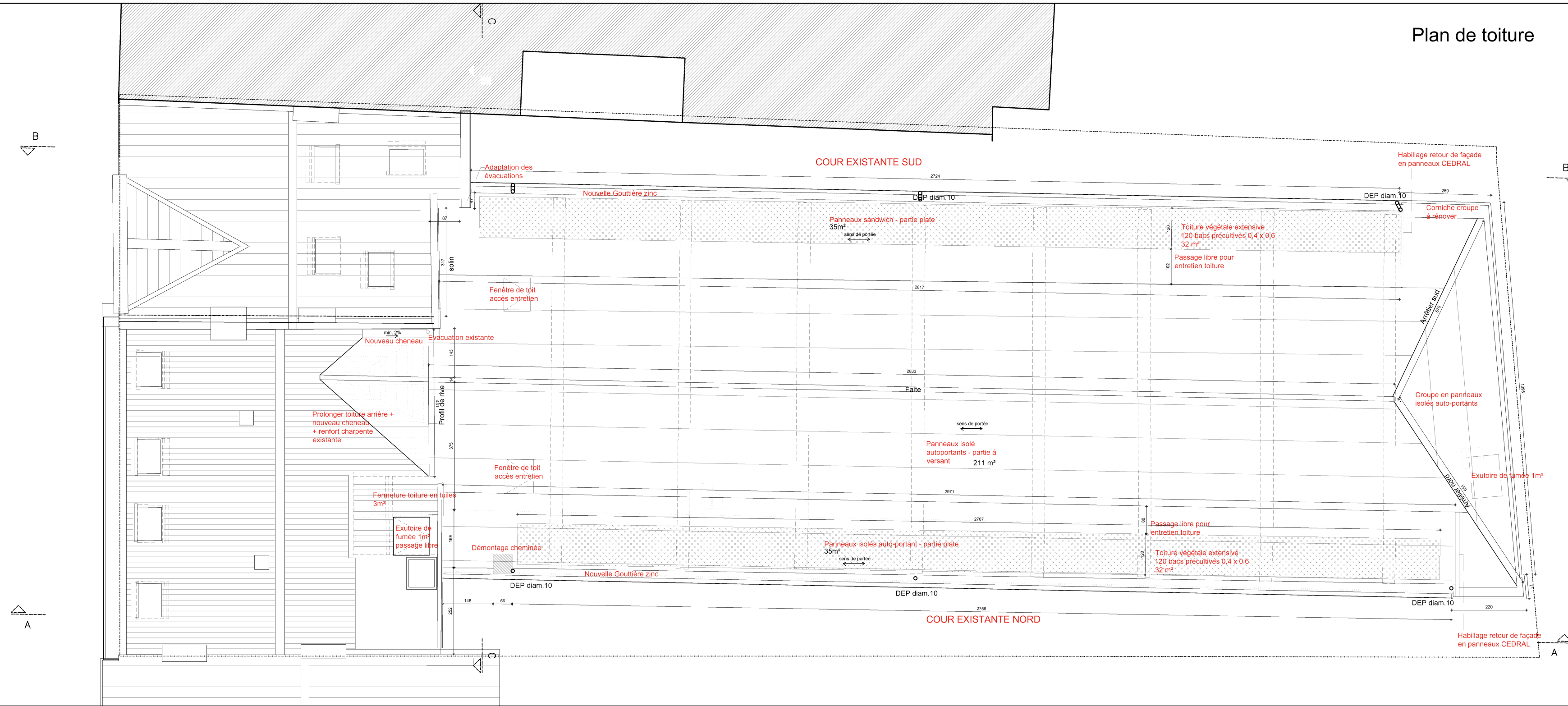

OBJET :

Rénovation d'un immeuble mixte principalement arrière

Rue de l'église 59-61, 1080 SAINT-GILLES

MAITRE DE L'OUVRAGE :

AOP Bruxelles Sud

Rue du doyenné 96 1080 Bruxelles

ARCHITECTE :

RIO

ARCHITECTURE

TRIO Architecture - avenue de Tervueren, 77 - 1040 BRUXELLES tel.: 02/735.83.09 - info@trioarchitecture.be

Vu pour accord :

Entrepreneur :

Maitre de l'ouvrage :

Architecte(s) :

MODIFICATIONS :

Modification commission de concertation 7/10/2025

A

B

C

D

E

F

G

H

REMARQUES :

DOSSIER N : 880

ECHELLE : 1/100

DATE : 1 AVRIL 2026

PLAN N : 4/12

TITRE :

SITUATION PROJETEE Plans des étages



Coupe longitudinale - AA' et façade latérale droite



Coupe longitudinale - BB' et façade latérale gauche



**LEGENDE MATERIAUX**  
Châssis PVC

**OBJET :**

**Rénovation d'un immeuble mixte  
principalement arrière**

Rue de l'église 59-61,  
1080 SAINT-GILLES

**MAITRE DE L'OUVRAGE :**

**AOP Bruxelles Sud**  
Rue du doyné 96  
1080 Bruxelles

**ARCHITECTE :**

**TRIO**  
ARCHITECTURE

TRIO Architecture - avenue de Tervueren, 77 - 1040  
BRUXELLES tel.: 02/735.83.09 - info@trioarchitecture.be

Vu pour accord :

Entrepreneur :	Maitre de l'ouvrage :	Architecte(s) :
----------------	-----------------------	-----------------

MODIFICATIONS :

	A
	B
	C
	D
	E
	F
	G
	H

REMARQUES :	DOSSIER N : <b>880</b>	
ECHELLE : <b>1/100</b>	DATE : <b>16 MAI 2025</b>	PLAN N : <b>5/12</b>

TITRE :  
**SITUATION PROJETEE**  
Coupes longitudinales



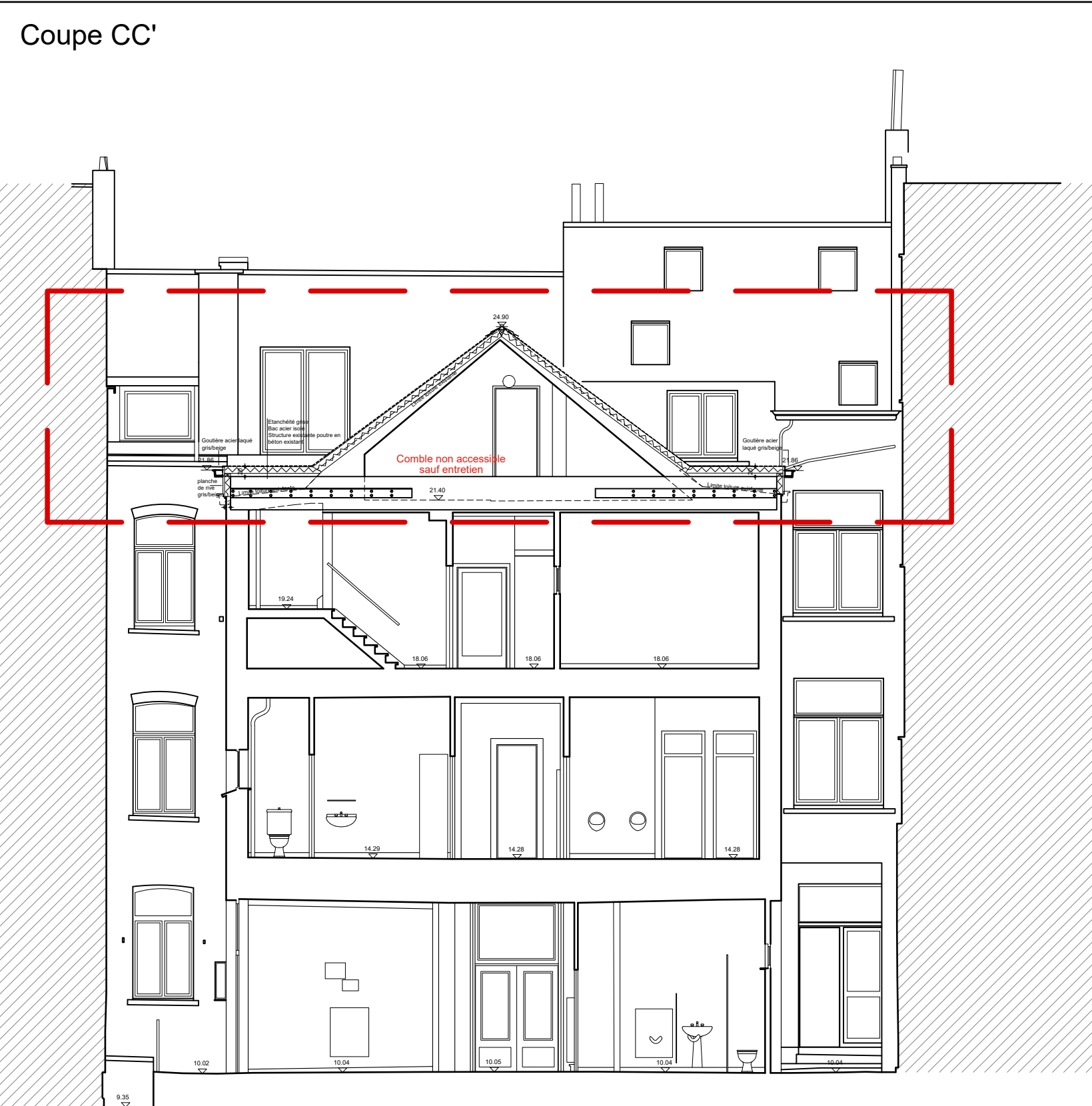
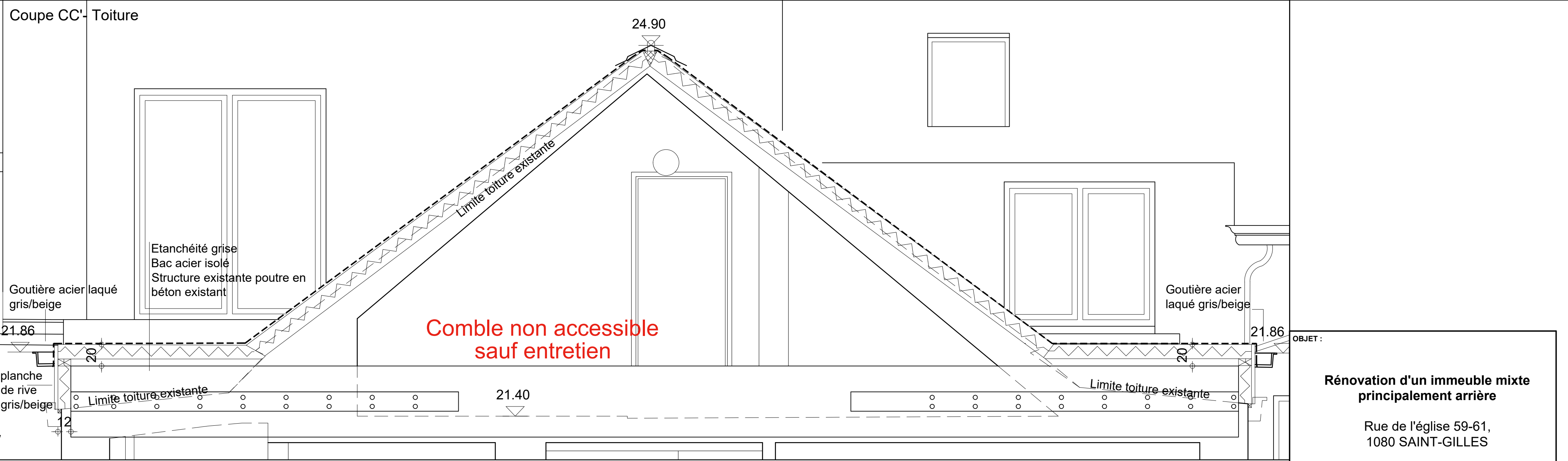

OBJET :

**Rénovation d'un immeuble mixte  
principalement arrière**

Rue de l'église 59-61,  
1080 SAINT-GILLES

MAITRE DE L'OUVRAGE :

**AOP Bruxelles Sud**  
Rue du doyenné 96  
1080 Bruxelles

ARCHITECTE :

**TRIO**  
ARCHITECTURE

TRIO Architecture - avenue de Tervueren, 77 - 1040  
BRUXELLES tel.: 02/735.83.09 - info@trioarchitecture.be

Vu pour accord :

Entrepreneur :	Maitre de l'ouvrage :	Architecte(s) :
----------------	-----------------------	-----------------

MODIFICATIONS :		
		A
		B
		C
		D
		E
		F
		G
		H

REMARQUES :		DOSSIER N : <b>880</b>
ECHELLE : <b>1/100 - 1/50</b>	DATE : <b>16 mai 2025</b>	PLAN N : <b>6/12</b>
TITRE : <b>SITUATION PROJETEE</b> Elévation avant, coupe transversale et détails		